BENEDIZIONI NATALIZIE 2020

Nel rispetto delle norme vigenti ci troveremo in Chiesa Parrocchiale alle ore 20,45 secondo i seguenti criteri e calendario:

lunedì 21 dicembre A.D'Aosta, Aldebaran, Auriga,Carro Maggiore, Cassiopea,Colombo,Lattea, Orione

martedì 22 dicembre Orsa Maggiore, Pegaso, Perseo, Stella del Sud, Stella Polare, Vega , Vespucci

CONFESSIONI PER IL SANTO NATALE

ORE 16—18 IN PARROCCHIA

LUNEDI' 21 DICEMBRE
MARTEDI' 22 DICEMBRE
MERCOLEDI' 23 DICEMBRE

ORE 10 –12 IN PARROCCHIA

GIOVEDI' 24 DICEMBRE

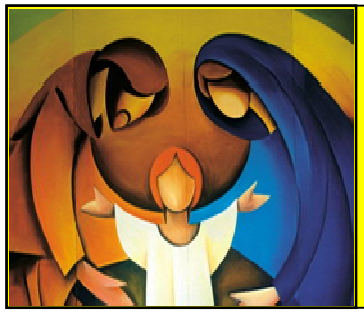

Non aver paura di accogliere il Bambino Gesù nella tua casa, nel tuo lavoro, nelle tue difficoltà, nella tua gioia, nel tuo farti prossimo a chiunque. Vedrai fiorire la tua vita perché Gesù nasce per farti scoprire la tua grandezza.

BUON NATALE

Parroco: tel. 02/9067022 - 3349845486; ; fax 029067022; e-mail: santamargheritapantigliate@gmail.com
Don Stefano: tel. 02/9067274 - 349/0967836; fax 029067274; e-mail: donstefanobalossi@libero.it
Sito dell'oratorio – parrocchia: www.oratoriopantigliate.it
Caritas: tel. 340/5930262
Vivimondo: tel. 339/3309199 - e-mail vivimondopantigliate@libero.it

Parrocchia **Santa Margherita**
Pantigliate - Vigliano - Bettolino

6 settinana di Avvento

LA VENUTA DI GESU': LASCIARSI TRAVOLGERE DA GIOIA PROFONDA

Rrallegrati: il Signore è con te (Lc 1,28)

Se il Signore è con noi , non possiamo che rallegrarci Siamo ormai in prossimità del Natale. Proviamo a uscire dalla logica sentimentale e consumistica che ci presenta questa festa come momento in cui tutti si sentono più buoni ...
Lasciamoci travolgere dalla gioia intima , discreta , profonda che vive Maria, e che contagia chi sa ascoltare la Parola di Dio e sa leggerla nella quotidianità.
Chiediamo anche per noi la sapienza del cuore , la libertà interiore e il coraggio di decisioni concrete per vivere in fedeltà l'attesa di un dono così grande e immeritato .
Non dobbiamo avere paura : in questo cammino non siamo soli:il Signore è con noi e ci sono vicini tutti coloro che anche oggi scelgono il loro sì a Dio.
Costruiamo con la nostra comunità spazi di speranza e di dialogo.

IMPEGNO SETTIMANALE

Guardo i protagonisti del "presepe" e nella lode a Dio, cerco di capire quali scelte concrete posso fare per una società più attenta gli ultimi ,

6ª settimana di Avvento

CALENDARIO LITURGICO PASTORALE

Lodi Proprie

Domenica 20 dicembre - **6ª Domenica di Avvento - B** **"Dell'Incarnazione o della Divina Maternità della B. V. Maria"** Is 62,10-63,3; Sal 71; Fil 4,4-9; Lc 1,26-38 *Rallegrati, popolo santo; viene il tuo Salvatore*	**RICORDIAMOCI L'APPUNTAMENTO QUOTIDIANO CON LA PREGHIERA guidata dal Vescovo KAIRE 20,32 su canale 195 del digitale terrestre o sul sito chiesadimilano.it**
Lunedì 21 dicembre - **4ª Feria prenatalizia "dell'accolto"** Rut 2,19-3,4; Sal 17; Est 7,1-6;8,1-2; Lc 1,57,66 *Sia esaltato il Dio della mia salvezza*	**Ore 16 –18 : possibilità di CONFESSARSI IN PARROCCHIA** **ORE 17.00: novena di Natale per i ragazzi (5 elem.)** **Ore 20,45: in parrocchia benedizioni natalizie (vedi programma)**
Martedì 22 dicembre **- 5ª Feria prenatalizia "dell'accolto"** Rut 3,8-18; Sal 106; Est 8,3-7.8-12; Lc 1,67-80 *Rendete grazie al Signore, il suo amore è per sempre*	**ORE 07,00: IN CHIESA PARROCCHIALE recita della preghiera delle LODI** per chi desidera iniziare la giornata con il Signore **Ore 16.00 –18 : possibilità di CONFESSARSI IN PARROCCHIA** **ORE 17.00: novena di Natale per i ragazzi (3 elem.)** **Ore 20,45: in parrocchia benedizioni natalizie (vedi programma)**
Mercoledì 23 dicembre - **6ª Feria prenatalizia "dell'accolto"** Rut 4,8-22; Sal 77; Est 9,1.2-22; Lc 2,1-5 *Osanna alla casa di Davide*	**Ore 15.00: incontro del gruppo santa Margherita per casalinghe e pensionati** **Ore 16.00 –18 : possibilità di CONFESSARSI IN PARROCCHIA** **ORE 17.00: novena di Natale per i ragazzi (4 elem.)**
Giovedì 24 dicembre **- Vigilia del Natale del Signore** **7ª Feria prenatalizia "dell'accolto"** letture del mattino Eb 10,37-39; Sal 88; Mt 1,18-25 *Canterò in eterno l'amore del Signore*	**Ore 17,30: santa Messa della vigilia del Santo Natale** **Ore 20.00: santa Messa della Notte del santo Natale**
Venerdì 25 dicembre **- Natale del Signore** Is 8,23-9,6; Sal 95; Eb 1,1-8; Lc 2,1-14 *Oggi è nato per noi il Salvatore*	**Orari S. Messe:** **Ore 09.00: Parrocchia** **Ore 11.00: Parrocchia** **Ore 18.00: Parrocchia**
Sabato 26 dicembre - **Santo Stefano** At 6,8-7,2;7,51-8,4; Sal 30; 2Tm 3,16-4,8; Mt 17,24–27 o Gv 15,18-22 *Signore Gesù, accogli il mio spirito*	**Ore 10,00: santa Messa in parrocchia** **Ore 18.30: S. Messa prefestiva in Parrocchia**
Domenica 27 dicembre - **Domenica nell'ottava del Natale del Signore** **"Cristo Verbo e Sapienza di Dio"** 1Gv 1,1-10; Sal 96; Rm 10,8-15; Gv 21,19-24 *I tuoi amici, Signore, contempleranno il tuo volto*	